

日本脳神経看護研究学会広島地方部会 第26回 脳神経看護教育セミナー（新人コース）

日時:平成29年6月11日(日)10:00~15:00 (受付9:30~)

会場:広島市立広島市民病院 中央棟10階 講堂 広島市中区基町7-33

参加対象

平成29年度 日本脳神経看護研究学会会員 **会員:無料**

参加費

日本脳神経看護研究学会への当日入会、当日参加も可能です。**非会員:3,000円**

他地方部会会員 2,000円

入会に関する詳しい内容は学会ホームページをご覧ください。<http://www.jann-1973.jp/regist>

ープログラムー

9:30~ 受付

10:00~11:30 『脳神経疾患の病態と急性期治療』

講師:田邊 智之 先生(広島市立広島市民病院 脳神経外科 副部長)

11:35~11:50 日本脳神経看護研究学会広島地方部会 総会

11:50~12:50 昼食(各自ご準備ください)

12:50~15:00 『知っておこう 脳卒中リハビリテーション看護 ~急性期から回復期看護の実際~』

講師:田丸 千恵

(広島市立広島市民病院 脳卒中リハビリテーション看護認定看護師)

講師:山根 ゆかり

(広島市立リハビリテーション病院 脳卒中リハビリテーション看護認定看護師)

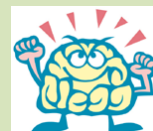

■参加申し込み方法■

①氏名, ②所属, ③連絡先(メールアドレス), ④会員・非会員のいずれか, ⑤職種をお知らせください

《参加申し込み・お問い合わせ》

企画・運営、担当: 田丸 千恵 (広島市民病院 西5病棟)

E-mail: chie.chie.204@gmail.com Tel: 090-7979-1425

■会場(広島市民病院)への直接のお問い合わせはご遠慮ください。

◆次のURL または、QRコードから申し込みが出来ます(携帯・スマホ可)

<http://ws.formzu.net/fgen/S3810242/>

申し込み 締め切り H29年6月6日(火)



日本脳神経看護研究学会 広島地方部会

■会場のご案内■



【公共交通機関でお越しの場合】

- ▶ 郊外バス
「バスセンター」下車 徒歩約7分
- ▶ 市内バス
「紙屋町」又は「県庁前」下車 徒歩約5～7分
- ▶ JR広島駅より 〈市内電車〉約16分「紙屋町東」下車 徒歩約7分
- ▶ JR西広島駅より 〈市内電車〉約19分「紙屋町西」下車 徒歩約7分

【タクシーでお越しの場合】

- ▶ 広島駅より 約10分

【自家用車でお越しの場合】

病院内駐車場台数には限りがあり、駐車待ちなどご不便をおかけする場合があります。

病院内駐車場が満車のときは、市営中央駐車場をご利用ください。

※参加者の方にも、駐車場料金を頂くこととなっ



ております。30分ごとに180円がかかりますのでご了承ください。